

Institut für Sozialmedizin, Arbeitsmedizin und Public Health (ISAP)

Institutsdirektorin: Prof. Dr. med. Steffi G. Riedel-Heller, MPH

Arbeitsgruppen Forschung

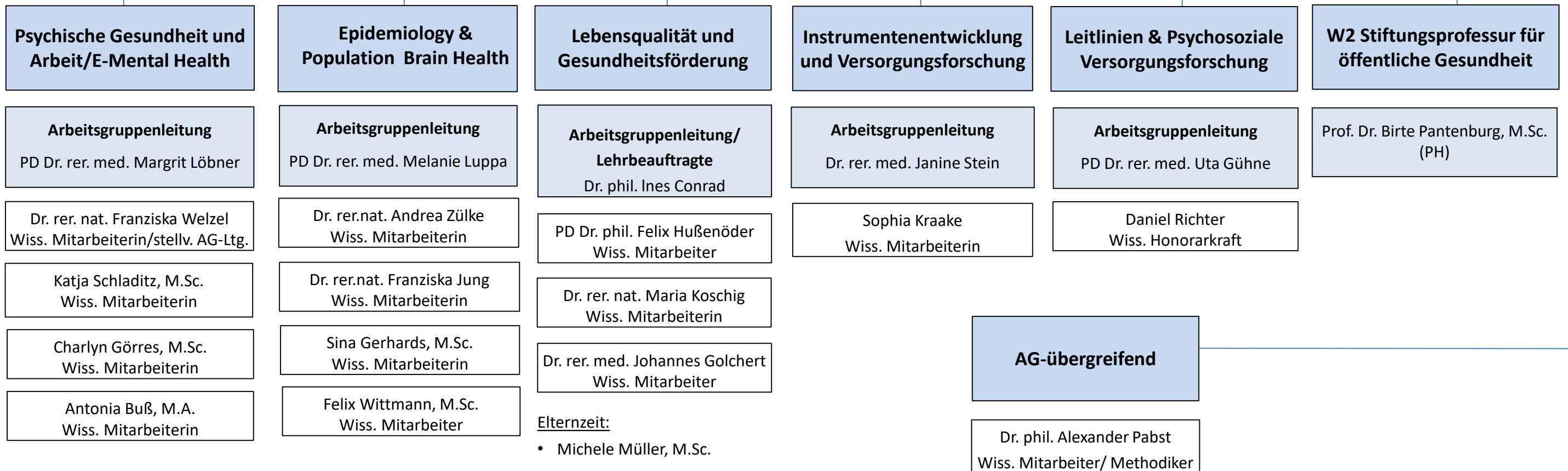

Administration

Diana Stötzer Chefsekretariat	Antje Kramer, M.A. Forschungsassistenz	Doreen Taubmann Institutsassistenz
----------------------------------	---	---------------------------------------

Gastwissenschaftler

Dr. phil. Herbert Matschinger Senior Researcher	Dr. med. Dr. phil. Jens Bohlken Senior Researcher	PD Dr. med. Christiane Roick	PD Dr. Francisca Rodriguez	Assoc. Prof. Dr. Susanne Röhr
--	--	------------------------------	----------------------------	-------------------------------

Studentische und Wissenschaftliche Hilfskräfte in den Arbeitsgruppen sind auf diesem Organigramm nicht vermerkt.